



**VIII ZAWODY
O PUCHAR JESIENI w NADLEŚNICTWIE BYSTRZYCA KŁODZKA
W KONKURENCJACH
NORDIC WALKING
TERENOWY BIEG GÓRSKI
2019 rok**

REGULAMIN

1. ORGANIZATORZY

- Nadleśnictwo Bystrzyca Kłodzka, 57-500 Bystrzyca Kłodzka ul. Międzyłęśna 3,

2. CEL IMPREZY

- promocja Nordic Walking,
- promocja Terenowych Biegów Górskich,
- popularyzacja zdrowego stylu życia, rekreacji i aktywnego wypoczynku na terenie Nadleśnictwa Bystrzyca Kłodzka, Gminy Bystrzyca Kłodzka i Województwa Dolnośląskiego,
- promocja turystyczno-rekreacyjnych walorów Dolnego Śląska w Górach Bystrzyckich.

3. TERMIN I MIEJSCE

- 28.09.2019r. - Polana "Rykwisko" kierunek Wyszki - godz. 9:30

4. WARUNKI UCZESTNICTWA I TRASA MARSZU NORDIC WALKING

A) WARUNKI UCZESTNICTWA

- impreza ma charakter otwarty,
- wszyscy uczestnicy są zwolnieni z opłaty startowej,
- uczestnikiem zawodów może być każda osoba w wieku 11 lat lub starsza, posiadająca kije i strój sportowy,
- dzieci i młodzież do lat 18 mogą startować za pisemną zgodą rodziców lub opiekunów prawnych,
- „uczestnicy 14+” zawodów Nordic Walking w wieku 14 lat lub starsi startują na dystansie 6,7 km, w czterech kategoriach wiekowych z podziałem na grupy męskie i żeńskie,
- „uczestnicy 11–13” zawodów Nordic Walking w wieku 11 – 13 lat startują na dystansie 1,68 km z podziałem na grupy chłopców i dziewcząt,
- dla pracowników Lasów Państwowych utworzono odrębną kategorię z podziałem na kobiety i mężczyzn,

NAZWA KATEGORII	WIEK	ROK URODZENIA	NAZWA KATEGORII	GODZINA STARTU	DYSTANS
11 - 13 CHŁOPCY	11 - 13	2006 - 2008	11 - 13 DZIEWCZĘTA	11:35	1,68 km
KATEGORIA OPEN	14 - 18 CHŁOPCY	2001 - 2005	14 - 18 DZIEWCZĘTA	11:25	6,7 km
	19 - 40 MĘŻCZYŻNI	1979 - 2000	19 - 40 KOBIETY		
	41 - 60 MĘŻCZYŻNI	1959 - 1978	41 - 60 KOBIETY		
	61 + MĘŻCZYŻNI	61 i starsi	1958 i wcześniej		

- podczas marszu wszyscy zawodnicy muszą mieć numery startowe,
- limit czasu ukończenia marszu wynosi 2,5 godziny,
- niedopuszczalne jest podbieganie w czasie marszu oraz skracanie wyznaczonej trasy,

- nieprzestrzeganie regulaminu i przepisów ustalonych przez organizatora będzie skutkowało dyskwalifikacją zawodnika,
- zawodnicy startują w zawodach na własną odpowiedzialność (ubezpieczenie NNW we własnym zakresie),
- organizator ustala limit 60 startujących zawodników dla marszu Nordic Walking,
- za osobę zgłoszoną uważa się uczestnika, który wypełnił i dostarczył formularz zgłoszeniowy na adres Nadleśnictwa Bystrzyca Kłodzka. W momencie wyczerpania limitu miejsc dla uczestników lista startowa zostaje zamknięta. Informacja o zamknięciu listy startowej będzie zamieszczona na stronie internetowej w zakładce aktualności: <http://www.bystrzyca.wroclaw.lasy.gov.pl/>

B) TRASA

- dla uczestników 14 letnich i starszych zawody rozgrywane będą na trasie o długości 6,7 km podczas marszu Nordic Walking,
- dla grupy nastolatków w wieku 11- 13 lat zawody rozgrywane będą na trasie o długości 1,68 km podczas marszu Nordic Walking,
- start i meta na polanie "RYKOWISKO" (kierunek Bystrzyca Kłodzka – Wyszki-Ponikwa),
- oznakowana trasa prowadzić będzie drogami leśnymi.
- plan trasy będzie się znajdować w biurze zawodów oraz na stronie internetowej w zakładce aktualności: <http://www.bystrzyca.wroclaw.lasy.gov.pl/>

5. WARUNKI UCZESTNICTWA I TRASA TERENOWEGO BIEGU GÓRSKIEGO

A) WARUNKI UCZESTNICTWA

- impreza ma charakter otwarty,
- wszyscy uczestnicy są zwolnieni z opłaty startowej,
- uczestnikiem zawodów może być każda osoba posiadająca strój sportowy,
- dzieci i młodzież do lat 18 mogą startować za pisemną zgodą rodziców lub opiekunów prawnych,
- „uczestnicy 14+” zawodów w Terenowych Biegach Górskich w wieku 14 lat i starsi startują na dystansie 8,6 km, w czterech kategoriach wiekowych, z podziałem na grupy męskie i żeńskie,

- „uczestnicy 11-13” zawodów w biegach górskich w wieku 11 – 13 lat startują na dystansie 1,68 km z podziałem na grupy dziewcząt i chłopców,
- dla pracowników Lasów Państwowych utworzono odrębną kategorię z podziałem na kobiety i mężczyzn,

NAZWA KATEGORII		WIEK	ROK URODZENIA	NAZWA KATEGORII	GODZINA STARTU	DYSTANS
11 - 13 CHŁOPCY		11 - 13	2006 - 2008	11 - 13 DZIEWCZĘTA	11:30	1,68 km
KATEGORIA OPEN	14 - 18 CHŁOPCY	14 - 18	2001 - 2005	KATEGORIA OPEN	11:20	8,6 km
	19 - 40 MĘŻCZYŹNI	19 - 40	1979 - 2000			
	41 - 60 MĘŻCZYŹNI	41 - 60	1959 - 1978			
	61 + MĘŻCZYŹNI	61 i starsi	1958 i wcześniej			

- podczas biegu wszyscy zawodnicy muszą mieć numery startowe,
- limit czasu ukończenia biegu wynosi 1,5 godziny,
- niedopuszczalne jest skracanie wyznaczonej trasy,
- nieprzestrzeganie regulaminu i przepisów ustalonych przez organizatora będzie skutkowało dyskwalifikacją zawodnika,
- zawodnicy startują w zawodach na własną odpowiedzialność (ubezpieczenie NNW we własnym zakresie),
- organizator ustala limit 60 startujących zawodników dla biegów górskich,
- za osobę zgłoszoną uważa się uczestnika, który wypełnił i dostarczył formularz zgłoszeniowy na adres Nadleśnictwa Bystrzyca Kłodzka. W momencie wyczerpania limitu miejsc dla uczestników lista startowa zostaje zamknięta. Informacja o zamknięciu listy startowej będzie zamieszczona na stronie internetowej w zakładce aktualności: <http://www.bystrzyca.wroclaw.lasy.gov.pl/>

B) TRASA

- dla uczestników w wieku 14 lat i starszych zawody rozgrywane będą na trasie o długości 8,6 km,
- dla grupy nastolatków w wieku 11- 13 lat zawody rozgrywane będą na trasie o długości 1,68 km,
- start i meta na polanie "RYKOWISKO" (kierunek Bystrzyca Kłodzka – Wyski-Ponikwa),

- oznakowana trasa prowadzić będzie drogami leśnymi.
- plan trasy znajdować się będzie w biurze zawodów oraz na stronie internetowej w zakładce aktualności <http://www.bystrzyca.wroclaw.lasy.gov.pl/>

6 PROGRAM ZAWODÓW W KONKURENCJACH NORDIC WALKING ORAZ TERENOWYM BIEGU GÓRSKIM

9:30-10:45- zapisy do konkurencji Nordic Walking oraz do konkurencji Terenowego Biegu Górskiego w biurze zawodów na polanie "RYKOWISKO", wydawanie numerów startowych,

- 11:00 - rozgrzewka
- 11:20 - start dla zawodników w Terenowym Biegu Górskim w wieku 14 lat i starszych,
- 11:25 - start dla zawodników marszu Nordic Walking w wieku 14 lat i starszych,
- 11:30 - start dla zawodników w Terenowym Biegu Górskim w wieku 11-13 lat,
- 11:35 - start dla zawodników marszu Nordic Walking w wieku 11-13 lat,
- 14:30 - ogłoszenie oficjalnych wyników: wręczenie nagród dla pierwszych 3 zawodników każdej kategorii,
- 15:30 - oficjalne zakończenie zawodów.

7. ZGŁOSZENIA

- rezerwacja uczestnictwa drogą internetową do dnia 26.09.2019 r. (e-mail: bystrzyca@wroclaw.lasy.gov.pl)
- osobiście do dnia 26.09.2019 r. w siedzibie Nadleśnictwa Bystrzyca Kłodzka, przy ul. Międzyłęśnej 3. Zgłoszenia można składać od poniedziałku do piątku w dni robocze w godzinach 7:30 – 14:30
- osobiście w Biurze Zawodów w dniu imprezy w godz. 9.30-10.45.

Dopełnieniem formalności zgłoszeniowej będzie podpisanie formularza zgłoszeniowego. Podczas weryfikacji w dniu zawodów należy okazać się dokumentem ze zdjęciem potwierdzającym tożsamość. W przypadku osób niepełnoletnich dopuszczalne jest okazanie się legitymacją szkolną.

Formularz zgłoszeniowy dla osoby pełnoletniej na zawody Nordic Walking lub w Terenowym Biegu Górskim stanowi załącznik nr 1 niniejszego Regulaminu.

Formularz zgłoszeniowy dla osoby niepełnoletniej na zawody Nordic Walking lub w Terenowym Biegu Górskim stanowi załącznik nr 2 niniejszego Regulaminu.

7A. ZGŁOSZENIA GRUPOWE

- Szkoła, klub sportowy lub stowarzyszenie może wykonać zgłoszenie grupy uczestników,
- rezerwacja uczestnictwa drogą internetową do dnia 24.09.2019 r. (e-mail: bystrzyca@wroclaw.lasy.gov.pl) poprzez przesłanie skanu wypełnionego i podpisanego formularza zgłoszeniowego, który stanowi załącznik nr 5 (dla osób pełnoletnich) lub nr 6 (dla osób niepełnoletnich) do niniejszego regulaminu.
- osobiście do dnia 24.09.2019r. w siedzibie Nadleśnictwa Bystrzyca Kłodzka, przy ul. Międzyłęśnej 3. Oryginał lub kopię formularza zgłoszeniowego można składać od poniedziałku do piątku w dni robocze w godzinach 7:30 – 14:30
- w wyjątkowych przypadkach za zgodą organizatora (Nadleśnictwo Bystrzyca Kłodzka) możliwe jest zgłoszenie dodatkowych osób bądź grup przez szkołę, klub sportowy lub stowarzyszenie po dacie 24.09.2019 r. nie później jednak niż w dniu imprezy w Biurze Zawodów (godz. 9.30-10.45).
- w przypadku dostarczenia kopii ankiety zgłoszeniowej dla grupy oryginał dokumentu powinien dostarczyć opiekun drużyny nie później niż w dniu zawodów w godz. 9.30-10.45 do Biura Zawodów.

Uwaga: Osoby niepełnoletnie mogą być zawodnikami za zgodą swoich przedstawicieli ustawowych (najczęściej rodziców).

Podczas weryfikacji w dniu zawodów należy okazać się dokumentem ze zdjęciem potwierdzającym tożsamość.

Formularz zgłoszeniowy dla opiekunów grup osób niepełnoletnich w konkurencjach Nordic Walking lub w Terenowym Biegu Górskim stanowi załącznik nr 3 niniejszego Regulaminu.

Formularz zgłoszeniowy dla grup osób pełnoletnich lub niepełnoletnich w konkurencjach Nordic Walking lub w Terenowym Biegu Górskim stanowi załącznik nr 4 niniejszego Regulaminu.

Formularz zgłoszeniowy/zgoda opiekuna dla osoby niepełnoletniej/uczestnika zgłoszonego w grupie przez szkołę, klub sportowy lub stowarzyszenie stanowi załącznik nr 7 niniejszego Regulaminu.

8. UCZESTNICTWO

- Impreza ma charakter otwarty.
- Uczestnicy biorą udział w zawodach na własną odpowiedzialność. Organizator nie ponosi odpowiedzialności za zaistniałe nieszczęśliwe wypadki.
- Osoby poniżej 18 roku życia zobowiązane są do posiadania zgody rodziców lub opiekunów prawnych na udział w zawodach. Zgłoszenie osoby niepełnoletniej bez wymaganej zgody będzie odrzucone.
- Uczestnictwo w zawodach oznacza wyrażenie zgody na przetwarzanie danych osobowych oraz użycie wizerunku zawodnika dla potrzeb Organizatora, w wydawnictwach oraz podczas transmisji telewizyjnej, radiowej, internetowej i innych formach utrwałeni.

9. NAGRODY

- oficjalne ogłoszenie wyników oraz wręczenie nagród odbędzie się po zakończeniu zawodów około godziny 14:30,
- Puchar Jesieni otrzyma najlepsza zawodniczka i najlepszy zawodnik w wieku 14 lat lub starszy, w klasyfikacji generalnej kobiet i mężczyzn zawodów Nordic Walking oraz najlepsza zawodniczka i najlepszy zawodnik w wieku 14 lat lub starszy w klasyfikacji generalnej kobiet i mężczyzn Terenowego Biegu Górskiego,
- dla wszystkich uczestników pamiątki - niespodzianki,
- nagrody otrzymają zdobywcy miejsc I-III każdej kategorii wiekowej.

10. UBEZPIECZENIA

- organizator posiada ubezpieczenie OC dotyczące imprez sportowych,
- organizator nie zapewnia uczestnikom ubezpieczenia od następstw nieszczęśliwych wypadków.

11. POSTANOWIENIA KOŃCOWE

- impreza odbędzie się bez względu na warunki atmosferyczne,
- organizator zapewnia opiekę medyczną,
- uczestnicy biorą udział w imprezie na własną odpowiedzialność,
- za rzeczy zagubione i pozostawione organizator nie ponosi odpowiedzialności,
- organizator zastrzega sobie prawo do odrzucenia każdego formularza zgłoszeniowego, co do którego istnieje podejrzenie, że zostało wypełnione niezgodnie z prawdą oraz do zdyskwalifikowania każdego uczestnika, wobec którego istnieje uzasadnione przekonanie, że naruszył warunki Regulaminu.

12. INFORMACJE

- Wszelkie informacje i rezerwacja miejsc w Nadleśnictwie Bystrzyca Kłodzka u Pani Dagmary Franaszczyk pod numerem telefonu: 74 8110504 lub na adres e-mail: bystrzyca@wroclaw.lasy.gov.pl

Wypełniając obowiązek informacyjny nałożony na administratora danych osobowych Rozporządzeniem Parlamentu Europejskiego i Rady UE 2016/679 z dnia 27 kwietnia 2016 r. w sprawie ochrony osób fizycznych w związku z przetwarzaniem danych osobowych i w sprawie swobodnego przepływu takich danych oraz uchylenia dyrektywy 96/46/WE(RODO) informujemy:	
Administrator danych	Nadleśnictwo Bystrzyca Kłodzka
Dane kontaktowe	Może Pani/Pan skontaktować się z nami w następujący sposób: listownie na adres: Nadleśnictwo Bystrzyca Kłodzka 57-500 Bystrzyca Kłodzka, ul. Międzyłęśna 3, Poprzez adres e-mail: bystrzyca@wroclaw.lasy.gov.pl , telefonicznie: 74 811 05 04 Wyzaczyliśmy inspektora ochrony danych osobowych. Jest to osoba, z którą możesz się kontaktować we wszystkich sprawach dotyczących przetwarzania danych osobowych oraz korzystania z praw związanych z przetwarzaniem danych. Z inspektorem możesz się kontaktować w następujący sposób: - listownie na adres: Nadleśnictwo Bystrzyca Kłodzka, 57-500 Bystrzyca Kłodzka ul. Międzyłęśna 3 - przez e-mail: marek.urbania@wroclaw.lasy.gov.pl
Podstawa prawna przetwarzania danych	obowiązek prawny / zgoda Pani/Pana / prawnie uzasadniony interes realizowany przez administratora / wykonanie umowy
Cele przetwarzania danych	nawiązanie i przebieg procesu zatrudnienia, obsługa klientów kontrahentów i petentów, wypełnianie działań ustawowych i statutowych, archiwizacja, realizacja umów, wypełnienie zadań powierzonych, rozpatrywanie skarg i wniosków, załatwianie spraw codziennych, przeciwdziałanie szkodnictwu leśnemu i ochrona mienia,

Prawnie uzasadniony interes realizowany przez administratora	zwalczanie szkodnictwa leśnego, ochrona mienia
Odbiorcy danych	jednostki nadrzędne, podmioty upoważnione przepisami prawa, podmioty upoważnione za Pani/Pana zgodą,
Przekazywanie danych do państwa trzeciego lub organizacji międzynarodowej	dane nie będą przekazywane do państwa trzeciego lub organizacji międzynarodowej
Okres przechowywania	dane osobowe będą przechowywane przez okres niezbędny do realizacji celu zgodnie z obowiązującą instrukcją kancelaryjną Państwowego Gospodarstwa Leśnego Lasy Państwowe
Prawa osoby, której dane dotyczą	Przysługuje Pani/Panu prawo dostępu do Pani/Panu danych oraz prawo żądania ich sprostowania, usunięcia, ograniczenia przetwarzania. W zakresie w jakim podstawą przetwarzania Pani/Pana danych osobowych jest przesłanka prawnie uzasadnionego interesu administratora, przysługuje Pani/Panu prawo wniesienia sprzeciwu wobec przetwarzania Pani/Pana danych osobowych. W zakresie, w jakim podstawa przetwarzania Pani/Pana danych osobowych jest zgoda, ma Pani/Pan prawo wycofania zgody. Wycofanie zgody nie ma wpływu na zgodność z prawem przetwarzania, którego dokonano na podstawie zgody przed jej wycofanie. W zakresie, w jakim Pani/Pana dane są przetwarzane w celu zawarcia i wykonywania umowy lub przetwarzane na podstawie zgody - przysługuje Pani/Panu także prawo do przenoszenia danych osobowych, tj. do otrzymania od administratora Pani/Pana danych osobowych, w ustrukturyzowanym, powszechnie używanym formacie nadającym się do odczytu maszynowego. Może Pani/Pan przesłać te dane innemu administratorowi danych. Uprawnienie do przenoszenia danych nie dotyczy danych, które stanowią tajemnicę przedsiębiorstwa. Aby skorzystać z powyższych praw należy skontaktować się z nami lub z naszym inspektorem ochrony danych. Ponadto przysługuje Pani/Panu także prawo wniesienia skargi do organu nadzorczego zajmującego się ochroną danych osobowych, tj. Prezesa Urzędu Ochrony Danych Osobowych.
Realizacja wymogu ustawowego / umownego / zawarcia umowy	podanie danych jest wymogiem ustawowym / w przypadku zawarcia umowy podanie danych osobowych jest konieczne do jej zawarcia. Przepisy prawa mogą wprowadzać wymóg podania danych w celu w nim opisanym. Ponadto podanie określonych danych może być niezbędne dla wykonania określonej transakcji lub czynności. Jeśli nie poda Pani/Pan danych wymaganych umową lub innym dokumentem stosowanym przez Nadleśnictwo zgodnie z jego procedurami lub przepisami prawa, Nadleśnictwo nie zawrze umowy lub nie wykonana transakcji lub czynności.
Zautomatyzowane podejmowanie decyzji	Pani/Pana dane nie będą podlegały profilowaniu

NADLEŚNICZY
Nadleśnictwo Bystrzyca Kł.
Kazimierz Śpiewak

FORMULARZ ZGŁOSZENIA OSOBY PEŁNOLETNIEJ W KONKURENCJI

NORDIC WALKING/ TERENOWYM BIEGU GÓRSKIM ** (NIEPOTRZEBNE SKREŚLIĆ)

VIII ZAWODÓW O PUCHAR JESIENI

DNIA 28.09.2019 r., W NADLEŚNICTWIE BYSTRZYCA KŁODZKA.

Imię uczestnika **:

Nazwisko uczestnika **:

Data urodzenia **:

(rok/ miesiąc /dzień)

Klub jeśli dotyczy:

Pracownik Lasów Państwowych **: TAK NIEPłeć **: K M

Nr telefonu:

Email:

Wyrażam zgodę	
<input type="checkbox"/> Tak <input type="checkbox"/> Nie	**Wyrażam zgodę na przetwarzanie moich danych osobowych podanych w formularzu w celu przeprowadzenia rejestracji na zawody sportowe
<input type="checkbox"/> Tak <input type="checkbox"/> Nie	**Wyrażam zgodę na wielokrotne, nieodpłatne publikowanie przez Państwowe Gospodarstwo Leśne Lasy Państwowe lub pozostałych Organizatorów mojego wizerunku we wszelkich materiałach promocyjnych, relacjach z imprezy, na stronach internetowych i innych formach utrważeń
<input type="checkbox"/> Tak <input type="checkbox"/> Nie	**Oświadczam, że zapoznałem/łam się z regulaminem zawodów, akceptuję go i zobowiązuję się do jego przestrzegania.
<input type="checkbox"/> Tak <input type="checkbox"/> Nie	**Mój stan zdrowia pozwala mi na uczestnictwo w zawodach i biorę w nich udział na własną odpowiedzialność i ryzyko.

Dane osobowe podawane są dobrowolnie, jednakże ich podanie jest niezbędne w celu dokonania rejestracji zawodnika.

.....
Podpis uczestnika

** ZAZNACZENIE/UZUPEŁNIENIE POLA JEST NIEZBĘDNE W CELU WZIĘCIA UDZIAŁU W ZAWODACH

Wypełniając obowiązek informacyjny nałożony na administratora danych osobowych Rozporządzeniem Parlamentu Europejskiego i Rady UE 2016/679 z dnia 27 kwietnia 2016 r. w sprawie ochrony osób fizycznych w związku z przetwarzaniem danych osobowych i w sprawie swobodnego przepływu takich danych oraz uchylenia dyrektywy 96/46/WE(RODO) informujemy:	
Administrator danych	Nadleśnictwo Bystrzyca Kłodzka
Dane kontaktowe	Może Pani/Pan skontaktować się z nami w następujący sposób: listownie na adres: Nadleśnictwo Bystrzyca Kłodzka 57-500 Bystrzyca Kłodzka, ul. Międzyłęśna 3, Poprzez adres e-mail: bystrzyca@wroclaw.lasy.gov.pl, telefonicznie: 74 811 05 04 Wyznaczyliśmy inspektora ochrony danych osobowych. Jest to osoba, z którą możesz się kontaktować we wszystkich sprawach dotyczących przetwarzania danych osobowych oraz korzystania z praw związanych z przetwarzaniem danych. Z inspektorem możesz się kontaktować w następujący sposób: - listownie na adres: Nadleśnictwo Bystrzyca Kłodzka, 57-500 Bystrzyca Kłodzka ul. Międzyłęśna 3 - przez e-mail: marek.urbaniak@wroclaw.lasy.gov.pl
Podstawa prawna przetwarzania danych	obowiązek prawny / zgoda Pani/Pana / prawnie uzasadniony interes realizowany przez administratora / wykonanie umowy
Cele przetwarzania danych	nawiązanie i przebieg procesu zatrudnienia, obsługa klientów kontrahentów i petentów, wypełnianie działań ustawowych i statutowych, archiwizacja, realizacja umów, wypełnienie zadań powierzonych, rozpatrywanie skarg i wniosków, załatwianie spraw codziennych, przeciwdziałanie szkodnictwu leśnemu i ochrona mienia,
Prawnie uzasadniony interes realizowany przez administratora	zwalczanie szkodnictwa leśnego, ochrona mienia
Odbiorcy danych	jednostki nadrzędne, podmioty upoważnione przepisami prawa, podmioty upoważnione za Pani/Pana zgodą,
Przekazywanie danych do państwa trzeciego lub organizacji międzynarodowej	dane nie będą przekazywane do państwa trzeciego lub organizacji międzynarodowej
Okres przechowywania	dane osobowe będą przechowywane przez okres niezbędny do realizacji celu zgodnie z obowiązującą instrukcją kancelaryjną Państwowego Gospodarstwa Leśnego Lasy Państwowe
Prawa osoby, której dane dotyczą	Przysługuje Pani/Panu prawo dostępu do Pani/Panu danych oraz prawo żądania ich sprostowania, usunięcia, ograniczania przetwarzania. W zakresie w jakim podstawą przetwarzania Pani/Pana danych osobowych jest przesłanka prawnie uzasadnionego interesu administratora, przysługuje Pani/Panu prawo wniesienia sprzeciwu wobec przetwarzania Pani/Pana danych osobowych. W zakresie, w jakim podstawa przetwarzania Pani/Pana danych osobowych jest zgoda, ma Pani/Pan prawo wycofania zgody. Wycofanie zgody nie ma wpływu na zgodność z prawem przetwarzania, którego dokonano na podstawie zgody przed jej wycofanie. W zakresie, w jakim Pani/Pana dane są przetwarzane w celu zawarcia i wykonywania umowy lub przetwarzane na podstawie zgody - przysługuje Pani/Panu także prawo do przenoszenia danych osobowych, tj. do otrzymania od administratora Pani/Pana danych osobowych, w ustrukturyzowanym, powszechnie używanym formacie nadającym się do odczytu maszynowego. Może Pani/Pan przesłać te dane innemu administratorowi danych. Uprawnienie do przenoszenia danych nie dotyczy danych, które stanowią tajemnicę przedsiębiorstwa. Aby skorzystać z powyższych praw należy skontaktować się z nami lub z naszym inspektorem ochrony danych. Ponadto przysługuje Pani/Panu także prawo wniesienia skargi do organu nadzorczego zajmującego się ochroną danych osobowych, tj. Prezesa Urzędu Ochrony Danych Osobowych.
Realizacja wymogu ustawowego / umownego / zawarcia umowy	podanie danych jest wymogiem ustawowym / w przypadku zawarcia umowy podanie danych osobowych jest konieczne do jej zawarcia. Przepisy prawa mogą wprowadzać wymóg podania danych w celu w nim opisanym. Ponadto podanie określonych danych może być niezbędne dla wykonania określonej transakcji lub czynności. Jeśli nie poda Pani/Pan danych wymaganych umową lub innym dokumentem stosowanym przez Nadleśnictwo zgodnie z jego procedurami lub przepisami prawa, Nadleśnictwo nie zawrze umowy lub nie wykonana transakcji lub czynności.
Zautomatyzowane podejmowanie decyzji	Pani/Pana dane nie będą podlegały profilowaniu

FORMULARZ ZGŁOSZENIA OSOBY NIEPEŁNOLETNIEJ W KONKURENCJI

NORDIC WALKING/ TERENOWYM BIEGU GÓRSKIM ** (NIEPOTRZEBNE SKREŚLIĆ)

VIII ZAWODÓW O PUCHAR JESIENI

DNIA 28.09.2019 r., W NADLEŚNICTWIE BYSTRZYCA KŁODZKA.

Imię uczestnika** : Nazwisko uczestnika** :

Data urodzenia uczestnika** :

(rok/ miesiąc /dzień)

Miejsce zamieszkania lub klub:

Płeć** : K M

ZGODA RODZICA LUB OPIEKUNA PRAWNEGO NA UCZESTNICTWO OSOBY NIEPEŁNOLETNIEJ W ZAWODACH

Imię Rodzica lub Opiekuna prawnego** :

Nazwisko Rodzica lub Opiekuna prawnego** :

numer dokumentu tożsamości Rodzica lub Opiekuna prawnego** :

Telefon kontaktowy:

Email:

Wyrażam zgodę	
<input type="checkbox"/> Tak <input type="checkbox"/> Nie	** Ja, wyżej wymieniony Rodzic/Opiekun prawny", wyrażam zgodę na udział osoby niepełnoletniej w VII Zawodach w biegach górskich o Puchar Jesieni dnia 29.09.2018 r., , w Nadleśnictwie Bystrzyca Kłodzka.
<input type="checkbox"/> Tak <input type="checkbox"/> Nie	**Oświadczam biorę pełną odpowiedzialność za w/w osobę niepełnoletnią oraz że stan zdrowia pozwala jej na udział w ww. zawodach,
<input type="checkbox"/> Tak <input type="checkbox"/> Nie	**Oświadczam, że zapoznałem/ tam się z regulaminem zawodów, akceptuję go i zobowiązuję się do jego przestrzegania.
<input type="checkbox"/> Tak <input type="checkbox"/> Nie	**Oświadczam, że wszystkie dane w niniejszym oświadczeniu są zgodne z prawdą
<input type="checkbox"/> Tak <input type="checkbox"/> Nie	**Oświadczam, że zapoznałam/zapoznałem" się z treścią regulaminu ww. imprezy i w pełni akceptuję zawarte w nim zapisy.
<input type="checkbox"/> Tak <input type="checkbox"/> Nie	W związku z udziałem osoby niepełnoletniej ww. imprezie wyrażam zgodę na wielokrotne, nieodpłatne publikowanie przez Państwowe Gospodarstwo Leśne Lasy Państwowe lub pozostałych organizatorów wizerunku osoby niepełnoletniej we wszelkich materiałach promocyjnych, relacjach z imprezy, na stronach internetowych i innych formach utrwałeni.
<input type="checkbox"/> Tak <input type="checkbox"/> Nie	Wyrażam zgodę na przetwarzanie danych osobowych osoby niepełnoletniej podanych w formularzu w celu przeprowadzenia rejestracji na zawody sportowe.

Dane osobowe podawane są dobrowolnie, jednakże ich podanie jest niezbędne w celu dokonania rejestracji zawodnika.

.....

Podpis opiekuna uczestnika

** ZAZNACZENIE/UZUPEŁNIENIE POLA JEST NIEZBĘDNE W CELU WZIĘCIA UDZIAŁU W ZAWODACH

Wypełniając obowiązek informacyjny nałożony na administratora danych osobowych Rozporządzeniem Parlamentu Europejskiego i Rady UE 2016/679 z dnia 27 kwietnia 2016 r. w sprawie ochrony osób fizycznych w związku z przetwarzaniem danych osobowych i w sprawie swobodnego przepływu takich danych oraz uchylenia dyrektywy 96/46/WE(RODO) informujemy:	
Administrator danych	Nadleśnictwo Bystrzyca Kłodzka
Dane kontaktowe	Może Pani/Pan skontaktować się z nami w następujący sposób: listownie na adres: Nadleśnictwo Bystrzyca Kłodzka 57-500 Bystrzyca Kłodzka, ul. Międzyłęśna 3, Poprzez adres e-mail: bystrzyca@wroclaw.lasy.gov.pl, telefonicznie: 74 811 05 04 Wyznaczyliśmy inspektora ochrony danych osobowych. Jest to osoba, z którą możesz się kontaktować we wszystkich sprawach dotyczących przetwarzania danych osobowych oraz korzystania z praw związanych z przetwarzaniem danych. Z inspektorem możesz się kontaktować w następujący sposób: - listownie na adres: Nadleśnictwo Bystrzyca Kłodzka, 57-500 Bystrzyca Kłodzka ul. Międzyłęśna 3 - przez e-mail: marek.urbania@wroclaw.lasy.gov.pl
Podstawa prawna przetwarzania danych	obowiązek prawny / zgoda Pani/Pana / prawnie uzasadniony interes realizowany przez administratora / wykonanie umowy
Cele przetwarzania danych	nawiązanie i przebieg procesu zatrudnienia, obsługa klientów kontrahentów i petentów, wypełnianie działań ustawowych i statutowych, archiwizacja, realizacja umów, wypełnienie zadań powierzonych, rozpatrywanie skarg i wniosków, załatwianie spraw codziennych, przeciwdziałanie szkodnictwu leśnemu i ochrona mienia,
Prawnienie uzasadniony interes realizowany przez administratora	zwalczanie szkodnictwa leśnego, ochrona mienia
Odbiorcy danych	jednostki nadrzędne, podmioty upoważnione przepisami prawa, podmioty upoważnione za Pani/Pana zgodą,
Przekazywanie danych do państwa trzeciego lub organizacji międzynarodowej	dane nie będą przekazywane do państwa trzeciego lub organizacji międzynarodowej
Okres przechowywania	dane osobowe będą przechowywane przez okres niezbędny do realizacji celu zgodnie z obowiązującą instrukcją kancelaryjną Państwowego Gospodarstwa Leśnego Lasy Państwowe
Prawa osoby, której dane dotyczą	Przysługuje Pani/Panu prawo dostępu do Pani/Panu danych oraz prawo żądania ich sprostowania, usunięcia, ograniczania przetwarzania. W zakresie w jakim podstawą przetwarzania Pani/Pana danych osobowych jest przesłanka prawnie uzasadnionego interesu administratora, przysługuje Pani/Panu prawo wniesienia sprzeciwu wobec przetwarzania Pani/Pana danych osobowych. W zakresie, w jakim podstawa przetwarzania Pani/Pana danych osobowych jest zgoda, ma Pani/Pan prawo wycofania zgody. Wycofanie zgody nie ma wpływu na zgodność z prawem przetwarzania, którego dokonano na podstawie zgody przed jej wycofanie. W zakresie, w jakim Pani/Pana dane są przetwarzane w celu zawarcia i wykonywania umowy lub przetwarzane na podstawie zgody - przysługuje Pani/Panu także prawo do przenoszenia danych osobowych, tj. do otrzymania od administratora Pani/Pana danych osobowych, w ustrukturyzowanym, powszechnie używanym formacie nadającym się do odczytu maszynowego. Może Pani/Pan przesłać te dane innemu administratorowi danych. Uprawnienie do przenoszenia danych nie dotyczy danych, które stanowią tajemnicę przedsiębiorstwa. Aby skorzystać z powyższych praw należy skontaktować się z nami lub z naszym inspektorem ochrony danych. Ponadto przysługuje Pani/Panu także prawo wniesienia skargi do organu nadzorczego zajmującego się ochroną danych osobowych, tj. Prezesa Urzędu Ochrony Danych Osobowych.
Realizacja wymogu ustawowego / umownego / zawarcia umowy	podanie danych jest wymogiem ustawowym / w przypadku zawarcia umowy podanie danych osobowych jest konieczne do jej zawarcia. Przepisy prawa mogą wprowadzać wymóg podania danych w celu w nim opisanym. Ponadto podanie określonych danych może być niezbędne dla wykonania określonej transakcji lub czynności. Jeśli nie poda Pani/Pan danych wymaganych umową lub innym dokumentem stosowanym przez Nadleśnictwo zgodnie z jego procedurami lub przepisami prawa, Nadleśnictwo nie zawrze umowy lub nie wykonana transakcji lub czynności.
Zautomatyzowane podejmowanie decyzji	Pani/Pana dane nie będą podlegały profilowaniu

FORMULARZ ZGŁOSZENIA OSOBY PEŁNOLETNIEJ – OPIEKUNA GRUPY OSÓB NIEPEŁNOLETNICH UCZESTNIKÓW

W KONKURENCJI: NORDIC WALKING/ TERENOWYM BIEGU GÓRSKIM ******(NIEPOTRZEBNE SKREŚLIĆ)

VIII ZAWODÓW O PUCHAR JESIENI

DNIA 28.09.2019r., W NADLEŚNICTWIE BYSTRZYCA KŁODZKA.

Imię uczestnika ******:

Nazwisko uczestnika ******:

Opiekun grupy niepełnoletniej ze szkoły/institucji/lub stowarzyszenia

Nr telefonu:.....

Email:.....

Wyrażam zgodę	
<input type="checkbox"/> Tak <input type="checkbox"/> Nie	** Wyrażam zgodę na przetwarzanie moich danych osobowych podanych w formularzu w celu przeprowadzenia rejestracji na zawody sportowe
<input type="checkbox"/> Tak <input type="checkbox"/> Nie	** Wyrażam zgodę na wielokrotne, nieodpłatne publikowanie przez Państwowe Gospodarstwo Leśne Lasy Państwowe lub pozostałych Organizatorów mojego wizerunku we wszelkich materiałach promocyjnych, relacjach z imprezy, na stronach internetowych i innych formach utrważeń
<input type="checkbox"/> Tak <input type="checkbox"/> Nie	** Oświadczam, że zapoznałem/ tam się z regulaminem zawodów, akceptuję go i zobowiązuję się do jego przestrzegania.
<input type="checkbox"/> Tak <input type="checkbox"/> Nie	** Ponoszą odpowiedzialność za grupę osób niepełnoletnich zgłaszanych na zawody

Dane osobowe podawane są dobrowolnie, jednakże ich podanie jest niezbędne w celu dokonania rejestracji opiekuna grupy.

.....

Podpis uczestnika

****** ZAZNACZENIE/UZUPEŁNIENIE POŁA JEST NIEZBĘDNE W CELU WZIĘCIA UDZIAŁU W ZAWODACH

Wypełniając obowiązek informacyjny nałożony na administratora danych osobowych Rozporządzeniem Parlamentu Europejskiego i Rady UE 2016/679 z dnia 27 kwietnia 2016 r. w sprawie ochrony osób fizycznych w związku z przetwarzaniem danych osobowych i w sprawie swobodnego przepływu takich danych oraz uchylenia dyrektywy 96/46/WE(RODO) informujemy:	
Administrator danych	Nadleśnictwo Bystrzyca Kłodzka
Dane kontaktowe	Może Pani/Pan skontaktować się z nami w następujący sposób: listownie na adres: Nadleśnictwo Bystrzyca Kłodzka 57-500 Bystrzyca Kłodzka, ul. Międzyłęśna 3, Poprzez adres e-mail: bystrzyca@wroclaw.lasy.gov.pl, telefonicznie: 74 811 05 04 Wyznaczyliśmy inspektora ochrony danych osobowych. Jest to osoba, z którą możesz się kontaktować we wszystkich sprawach dotyczących przetwarzania danych osobowych oraz korzystania z praw związanych z przetwarzaniem danych. Z inspektorem możesz się kontaktować w następujący sposób: - listownie na adres: Nadleśnictwo Bystrzyca Kłodzka, 57-500 Bystrzyca Kłodzka ul. Międzyłęśna 3 - przez e-mail: marek.urbaniak@wroclaw.lasy.gov.pl
Podstawa prawna przetwarzania danych	obowiązek prawny / zgoda Pani/Pana / prawnie uzasadniony interes realizowany przez administratora / wykonanie umowy
Cele przetwarzania danych	nawiązanie i przebieg procesu zatrudnienia, obsługa klientów kontrahentów i petentów, wypełnianie działań ustawowych i statutowych, archiwizacja, realizacja umów, wypełnienie zadań powierzonych, rozpatrywanie skarg i wniosków, załatwianie spraw codziennych, przeciwdziałanie szkodnictwu leśnemu i ochrona mienia,
Prawnie uzasadniony interes realizowany przez administratora	zwalczanie szkodnictwa leśnego, ochrona mienia
Odbiorcy danych	jednostki nadrzędne, podmioty upoważnione przepisami prawa, podmioty upoważnione za Pani/Pana zgodą,
Przekazywanie danych do państwa trzeciego lub organizacji międzynarodowej	dane nie będą przekazywane do państwa trzeciego lub organizacji międzynarodowej
Okres przechowywania	dane osobowe będą przechowywane przez okres niezbędny do realizacji celu zgodnie z obowiązującą instrukcją kancelaryjną Państwowego Gospodarstwa Leśnego Lasy Państwowe
Prawa osoby, której dane dotyczą	Przysługuje Pani/Panu prawo dostępu do Pani/Panu danych oraz prawo żądania ich sprostowania, usunięcia, ograniczenia przetwarzania. W zakresie w jakim podstawą przetwarzania Pani/Pana danych osobowych jest przesłanka prawnie uzasadnionego interesu administratora, przysługuje Pani/Panu prawo wniesienia sprzeciwu wobec przetwarzania Pani/Pana danych osobowych. W zakresie, w jakim podstawa przetwarzania Pani/Pana danych osobowych jest zgoda, ma Pani/Pan prawo wycofania zgody. Wycofanie zgody nie ma wpływu na zgodność z prawem przetwarzania, którego dokonano na podstawie zgody przed jej wycofanie. W zakresie, w jakim Pani/Pana dane są przetwarzane w celu zawarcia i wykonywania umowy lub przetwarzane na podstawie zgody - przysługuje Pani/Panu także prawo do przenoszenia danych osobowych, tj. do otrzymania od administratora Pani/Pana danych osobowych, w ustrukturyzowanym, powszechnie używanym formacie nadającym się do odczytu maszynowego. Może Pani/Pan przesłać te dane innemu administratorowi danych. Uprawnienie do przenoszenia danych nie dotyczy danych, które stanowią tajemnicę przedsiębiorstwa. Aby skorzystać z powyższych praw należy skontaktować się z nami lub z naszym inspektorem ochrony danych. Ponadto przysługuje Pani/Panu także prawo wniesienia skargi do organu nadzorczego zajmującego się ochroną danych osobowych, tj. Prezesa Urzędu Ochrony Danych Osobowych.
Realizacja wymogu ustawowego / umownego / zawarcia umowy	podanie danych jest wymogiem ustawowym / w przypadku zawarcia umowy podanie danych osobowych jest konieczne do jej zawarcia. Przepisy prawa mogą wprowadzać wymóg podania danych w celu w nim opisanym. Ponadto podanie określonych danych może być niezbędne dla wykonania określonej transakcji lub czynności. Jeśli nie poda Pani/Pan danych wymaganych umową lub innym dokumentem stosowanym przez Nadleśnictwo zgodnie z jego procedurami lub przepisami prawa, Nadleśnictwo nie zawrze umowy lub nie wykonana transakcji lub czynności.
Zautomatyzowane podejmowanie decyzji	Pani/Pana dane nie będą podlegały profilowaniu

2019. 4.

Wypełnić czytelnie –komputerowo lub drukowanymi literami.

Pieczęć nagłówkowa jednostki (w przypadku braku pieczęci należy wpisać ręcznie nazwę i adres jednostki)	Miejscowość:	Data:
---	--------------	-------

FORMULARZ ZGŁOSZENIA DLA GRUPY OSÓB

PEŁNOLETNICH/NIEPEŁNOLETNICH ** (NIEPOTRZEBNE SKREŚLIĆ)

W KONKURENCJI

***NORDIC WALKING/TERENOWYM BIEGU GÓRSKIM* ** (NIEPOTRZEBNE SKREŚLIĆ)**

VIII ZAWODÓW O PUCHAR JESIENI

DNIA 28.09.2019 r., W NADLEŚNICTWIE BYSTRZYCA KŁODZKA.

A. Dane personalne opiekuna grupy	
1. Imię**	2. Nazwisko**
3. Data urodzenia**	4. Płeć**: <input type="checkbox"/> K <input type="checkbox"/> M 5. Pracownik Lasów Państwowych**: <input type="checkbox"/> TAK <input type="checkbox"/> NIE
6. Nr telefonu:	7. Email:
Podpis opiekuna grupy** (Opiekun grupy niepełnoletniej dołącza FORMULARZ ZGŁOSZENIA OSOBY PEŁNOLETNIEJ – OPIEKUNA GRUPY OSÓB NIEPEŁNOLETNICH UCZESTNIKÓW) :	

POUCZENIE

** ZAZNACZENIE/UZUPEŁNIENIE POLA JEST NIEZBĘDNE W CELU WZIĘCIA UDZIAŁU W ZAWODACH



Dane personalne uczestników grupy									
LP.	Nazwisko**	Imię**	Data urodzenia**			Płeć ** (zaznaczyć x)		Pracownik LP ** (zaznaczyć x)	
			Rok	Miesiąc	Dzień	Kobieta	Mężczyzna	TAK	NIE
1.									
2.									
3.									
4.									
5.									
6.									
Etc.									



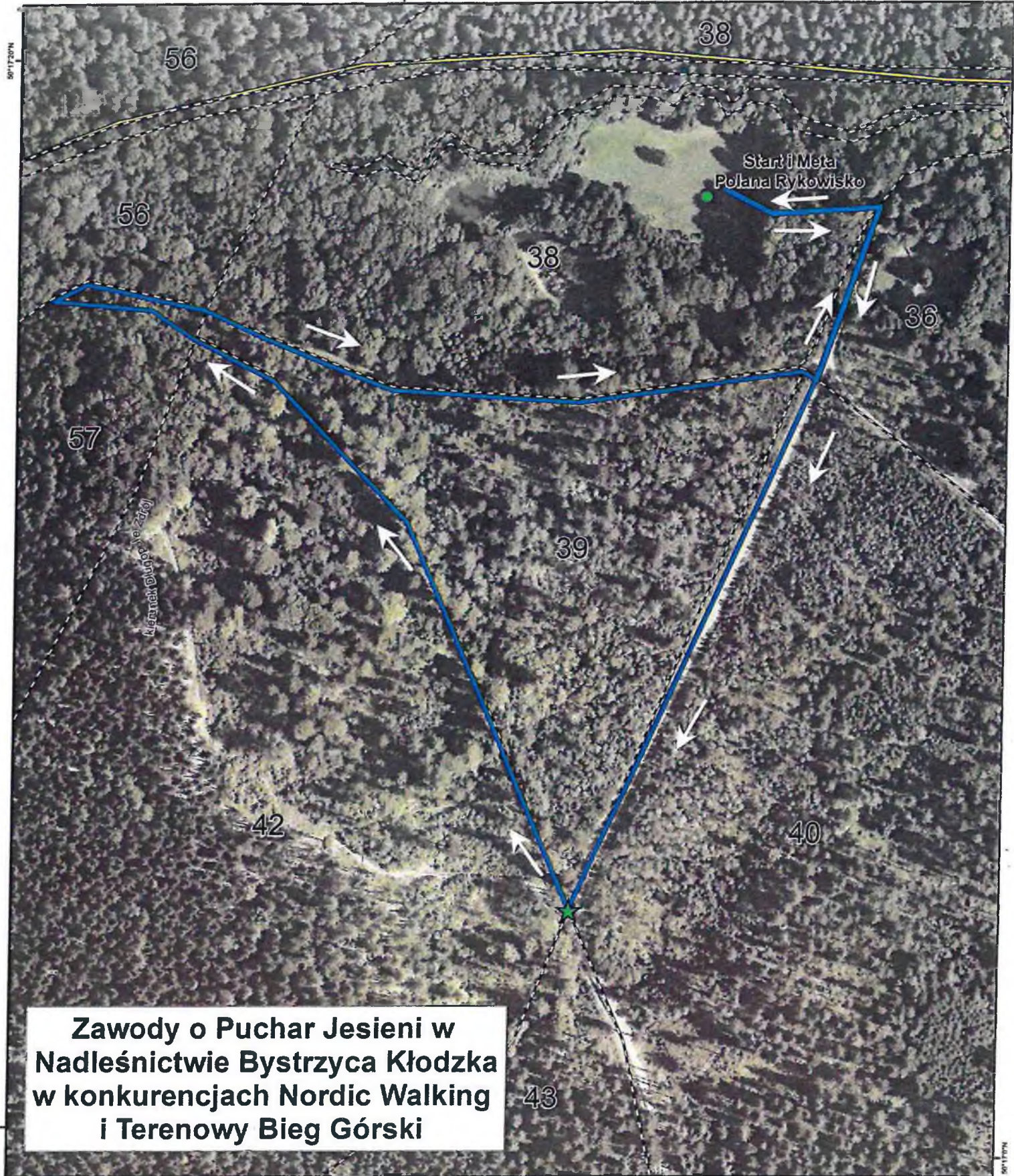

.....
Naczelnik/ Kierownik jednostki/stowarzyszenia

Składając niniejszy formularz opiekun grupy oraz każdy uczestnik grupy musi załączyć wypełniony i podpisany formularz (załącznik do regulaminu nr 1 lub nr 2 dla uczestników).

Trasa Zawodów uczestników w wieku 11 -13 lat
Nordic Walking oraz Biegu Górskiego



Legenda

-  start meta
-  kierunek trasy
-  droga powiatowa
-  punkty z wodą
-  trasa biegów 13-14

0 10 20 40 60 80 100 Metry **Skala 1:2 000**



**Nadleśnictwo
Bystrzyca Kłodzka**



Trasa Nordic Walking dla uczestników 14+

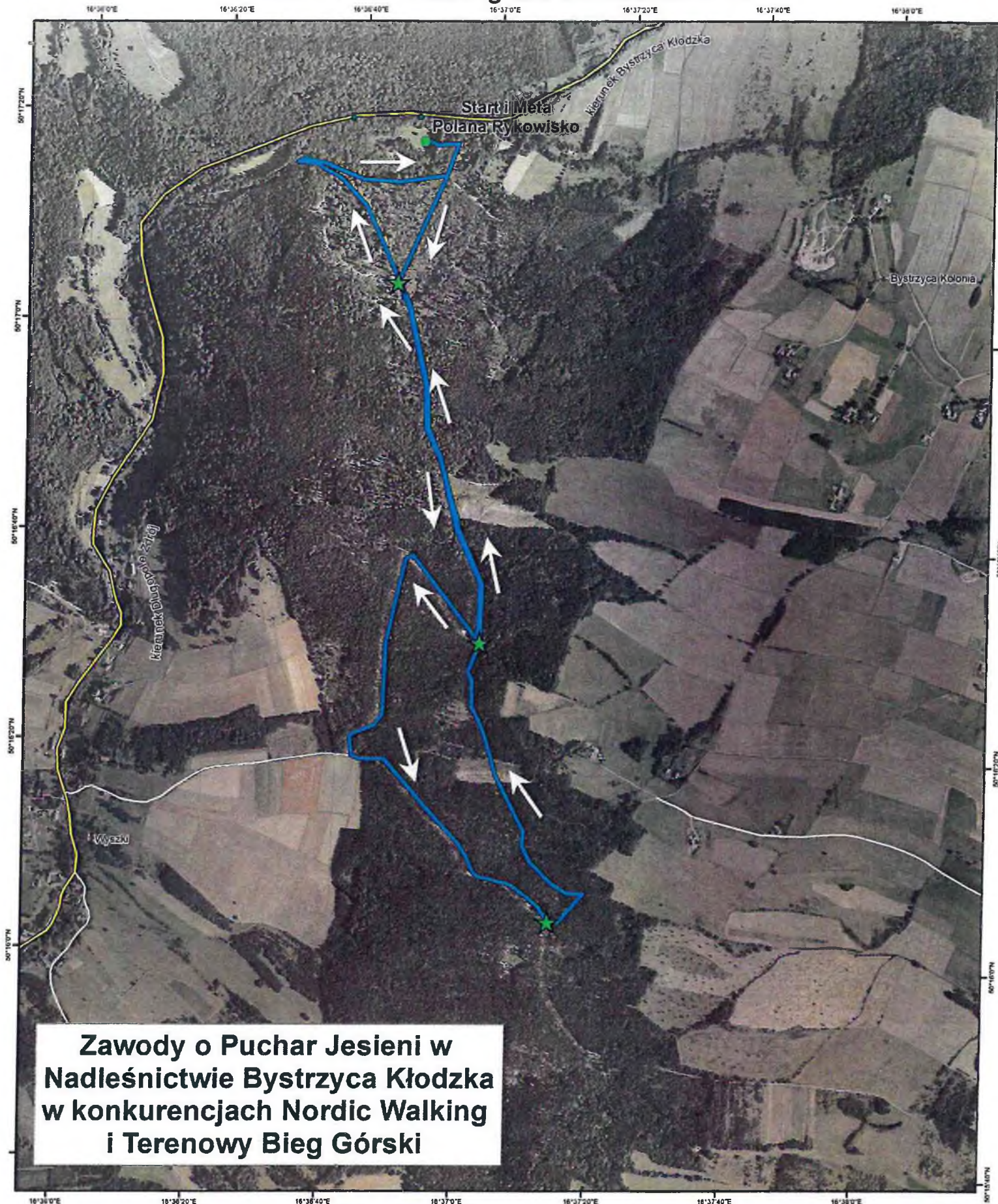

**Zawody o Puchar Jesieni w
Nadleśnictwie Bystrzyca Kłodzka
w konkurencjach Nordic Walking
i Terenowy Bieg Górski**

Legenda

- start meta
- ↑ kierunek trasy
- droga powiatowa
- trasa Nordic Walking dla uczestników 14+
- ★ punkty z wodą

0 50 100 200 300 400 500 Metry **Skala 1:10 000**



**Nadleśnictwo
Bystrzyca Kłodzka**

Trasa biegu górskiego dla uczestników 14+

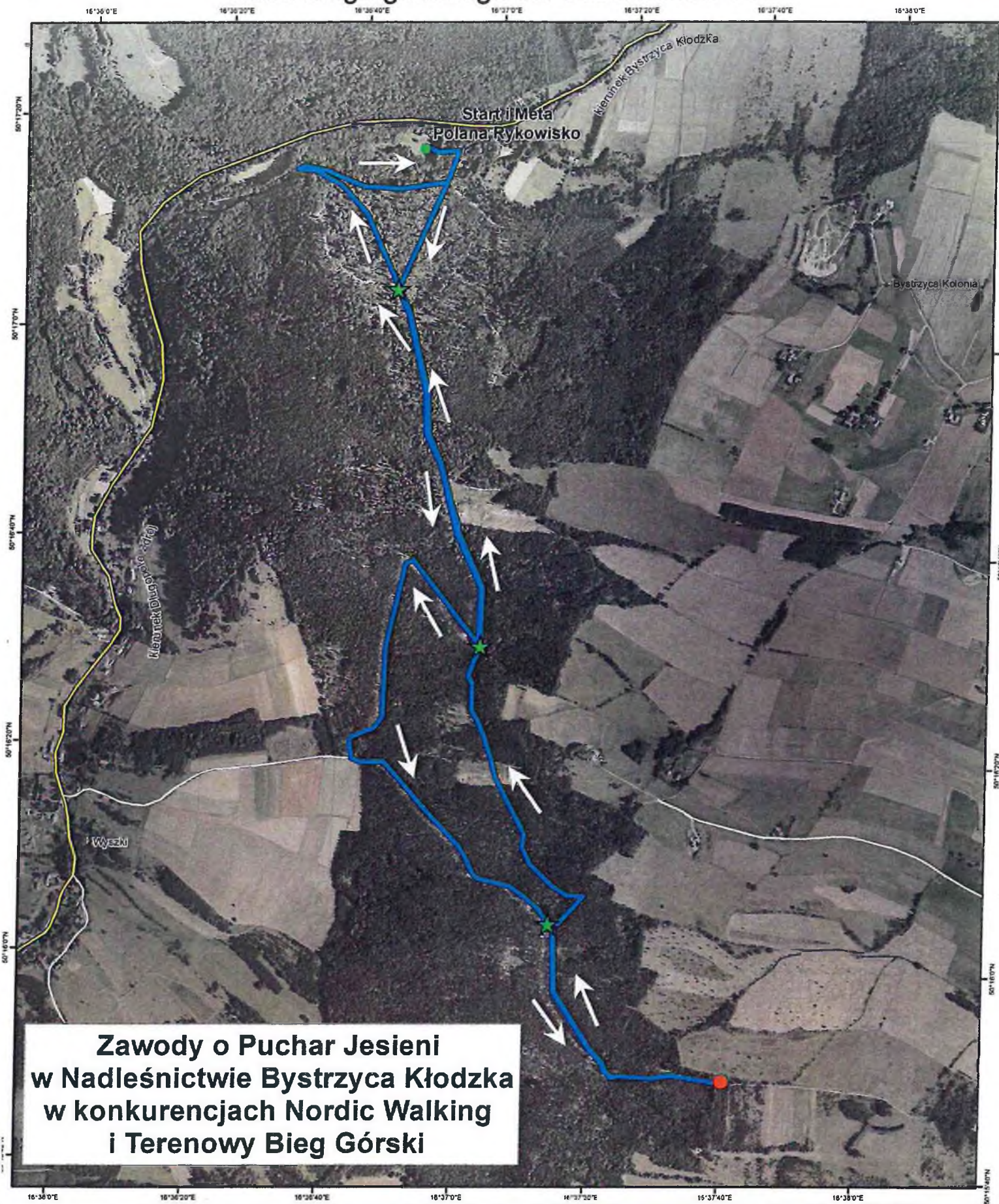

Legenda

- start meta
- ↑ kierunek trasy
- == droga powiatowa
- trasa biegów dla uczestników 14+
- nawrót
- ☆ punkty z wodą

0 50 100 200 300 400 500 Metry Skala 1:10 000



Nadleśnictwo
Bystrzyca Kłodzka

Punkty kontrolne

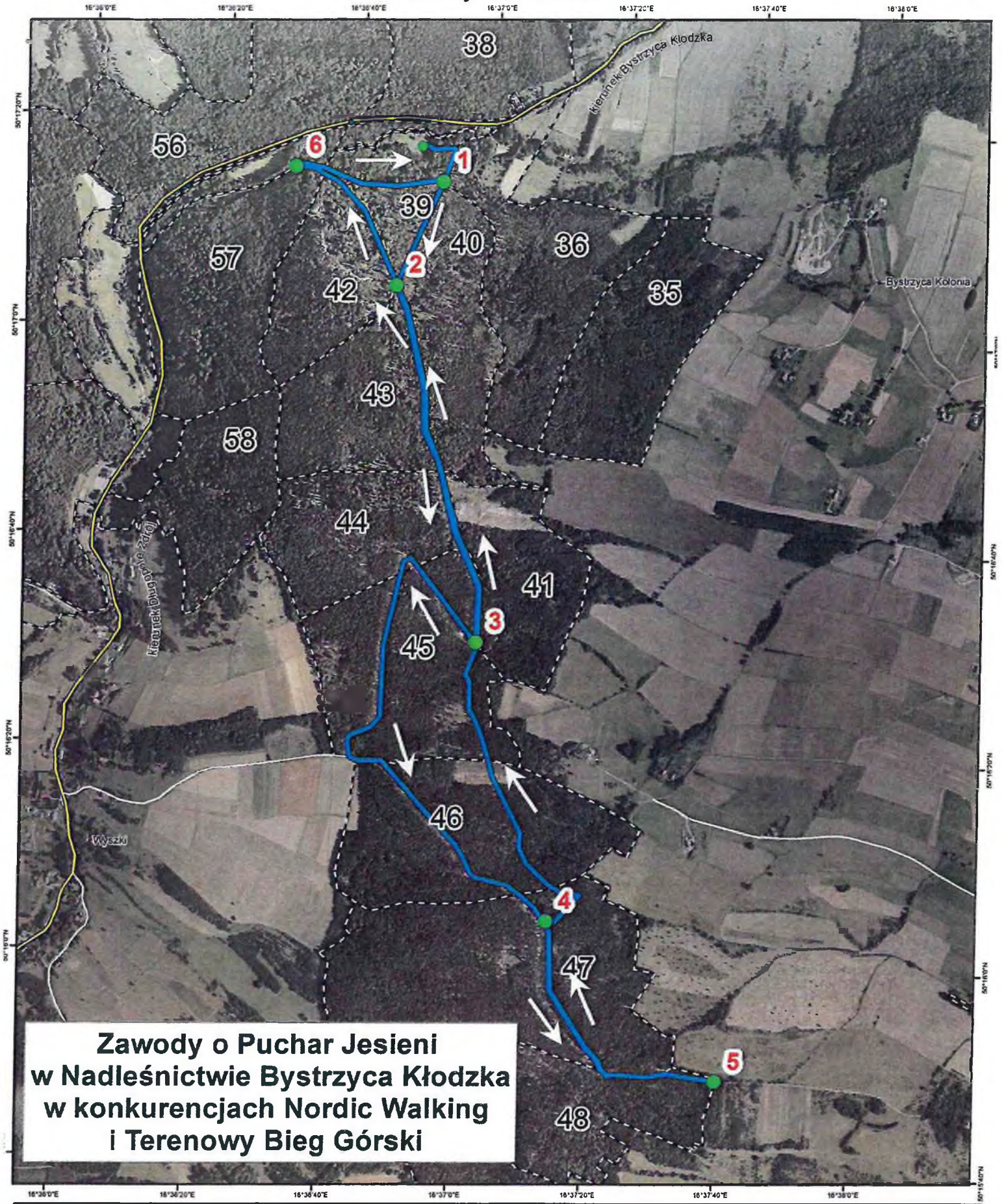

**Zawody o Puchar Jesieni
w Nadleśnictwie Bystrzyca Kłodzka
w konkurencjach Nordic Walking
i Terenowy Bieg Górski**

Legenda

- start meta
- ↑ kierunek trasy
- droga powiatowa
- trasa biegów dla uczestników 14+
- punkty kontrolne

0 50 100 200 300 400 500 Metry **Skala 1:10 000**



**Nadleśnictwo
Bystrzyca Kłodzka**



ZAWODY NORDIC WALKING

oraz W TERENOWYCH BIEGACH GÓRSKICH

o Puchar Jesieni w Nadleśnictwie Bystrzyca Kłodzka (11 - 13)

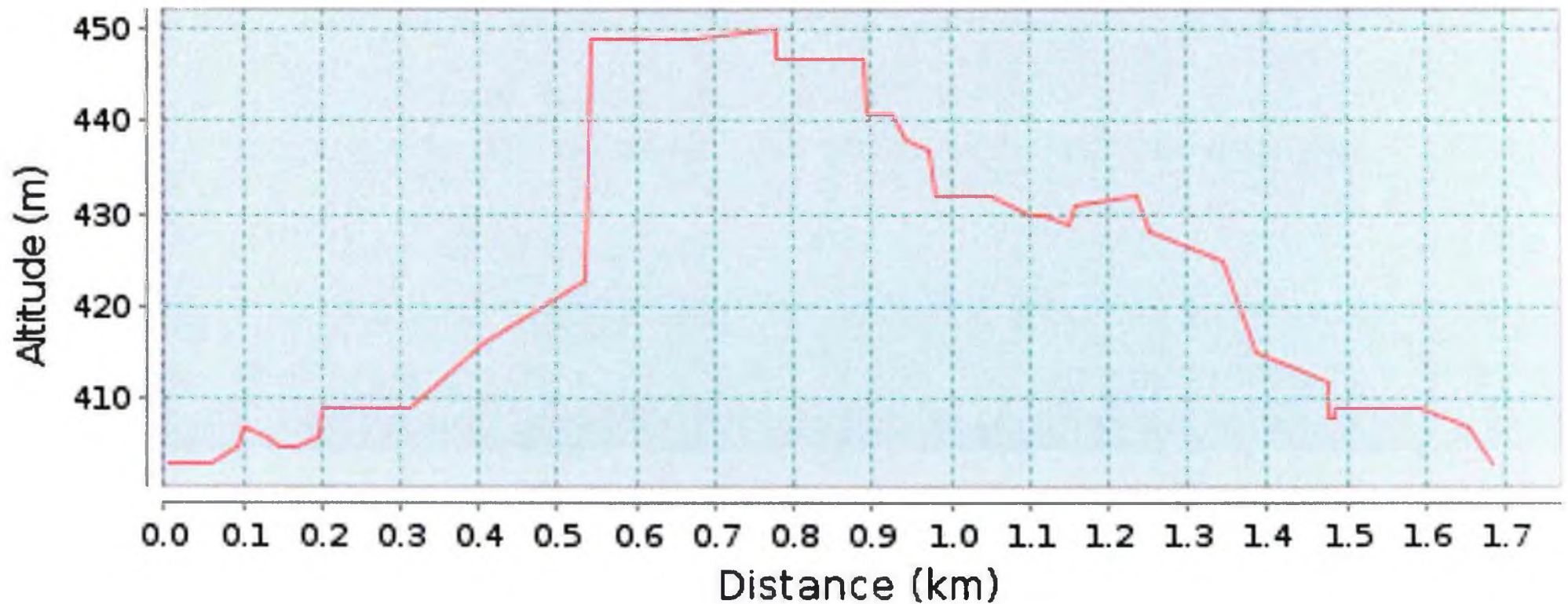

ZAWODY W TERENOWYCH BIEGACH GÓRSKICH

o Puchar Jesieni w Nadleśnictwie Bystrzyca Kłodzka (14+)

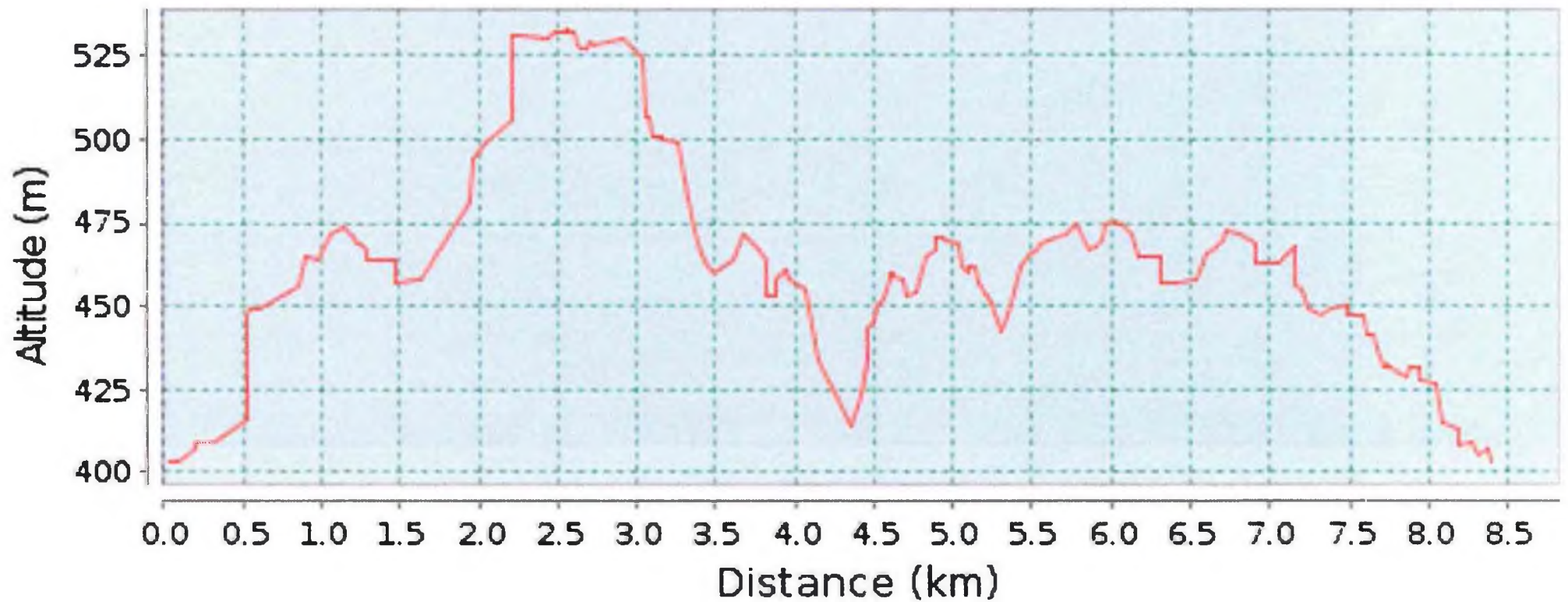

ZAWODY NORDIC WALKING

o Puchar Jesieni w Nadleśnictwie Bystrzyca Kłodzka (14+)

